



POLSKI ZWIĄZEK MOTOROWY

Członek Międzynarodowych Federacji FIA, FIM, AIT, FICC, UEM
Okręgowy Zespół Działalności Gospodarczej Sp. z o.o.
BIURO CERTYFIKOWANYCH RZECZOZNAWCÓW TECHNIKI SAMOCHODOWEJ,
RUCHU DROGOWEGO, MASZYN I URZĄDZEŃ

31-982 Kraków, ul. Bp. Tomickiego 4; tel. 12 422 34 90, 668 563 526; fax 12 425 85 14; e-mail: rzeczoznawcy.krakow@pzm.pl
Oddziały: 28-200 Staszów, ul. Opatowska 63; 25-023 Kielce, ul. Krakowska 32

WYCENA Nr: KI_004_LK_2024

z dnia: 2024/11/29

Wykonawca wyceny : mgr inż. Lech Kot

Właściciel: ZUS Oddział Kielce
Adres: ul. Piotrkowska 27, 25-510 Kielce

Dotyczy szkody komunikacyjnej:
Zadanie: Określenie wartości rynkowej pojazdu

POLSKI ZWIĄZEK MOTOROWY
Okręgowy Zespół Działalności Gospodarczej Sp.z.o.o.
Biuro Certyfikowanych Rzeczoznawców
Techniki Samochodowej i Ruchu Drogowego z dnia: 2024/11/25
31-982 Kraków, ul. Bp. Tomickiego 4
Tel. 668 563 526 NIP: 676-007-78-04

DANE IDENTYFIKACYJNE POJAZDU

Dane: [D] XI-2024

Marka: OPEL
Model: Vivaro 2.0 CDTI MR'07 E5 2.7t
Wersja: L1H1 Tour Elegance
Rodzaj pojazdu: Samochód osobowy do 3.5t*

Rok produkcji: 2013

Nr rejestracyjny: TK9588K
VIN: W0LJ7A7A1EV603481

Nr INFO-EKSPERT	028-04202
Data pierwszej rejestracji	2013/10/31
Data ważności badania technicznego	2024/10/26
Data oględzin	2024/11/25
Miejsce oględzin	ul. Kolberga 2a, 25-620 Kielce
Wskazanie drogomierza	402374 km
Okres eksploatacji pojazdu (13/10/31-24/11/25)	133 mies.
Opis rodzaju pojazdu	Furgon przeszklony z miejscami do siedze
Charakter wykorzystania	Przewóz osób użytek służbowy
Kolor powłoki lakierowej, (rodzaj lakieru)	beżowy Sage 2-warstwowy typu perła
Dop. masa całkow. / Ładowność	2700 kg / 948 kg
Rodzaj nadwozia	furgon przeszklony , drzwi tyłu dzielone, przeszklone
Liczba osi / Rodzaj napędu / Skrzynia biegów	2 / przedni (4x2) / manualna
Rozstaw osi	3098 mm
Oznaczenie silnika	M9R A6 - C128004
Jednostka napędowa	z zapłonem samoczynnym
Pojemność / Moc silnika	1995 ccm / 84kW (114KM)
Doładowanie	Turbosprężarka
Liczba cylindrów / Układ cylindrów	4 / rzędowy
Norma spalin	E5
Długość / Szerokość / Wysokość	4782 mm / 2232 mm / 1959 mm

WYPOSAŻENIE STANDARDOWE (2013.03-2014.08)

Lp.	Nazwa elementu wyposażenia	Lp.	Nazwa elementu wyposażenia
1	ABS - system zapobiegający blokowaniu kół	12	Siedzenie 2 osobowe w II rzędzie
2	+Drzwi tylne dwuskrzydłowe	13	Sterowanie radiem w kierownicy
3	Fotel kierowcy regulowany	14	Szyba w drzwiach prawych przesuwanych otwierana
4	Fotel pasażera pojedynczy	15	Szyba z lewej strony środkowa przesuwana
5	Klimatyzacja	16	Szyby przednie regulowane elektrycznie
6	Nawiew powietrza na siedzenia tylne	17	Szyby tylne boczne
7	Osłona części bagażowej	18	Tapicerka "Texas"
8	Podłokietnik	19	Tarcze kół stalowe 16"
9	Poduszka powietrzna kierowcy	20	Zamek centralny zdalnie sterowany
10	Poduszka powietrzna pasażera	21	Zderzaki w kolorze nadwozia
11	Radioodtwarzacz CD20	22	Zestaw naprawczy opon

3.230

19980 mgr inż. Lech Kot

POLSKI ZWIĄZEK MOTOROWY
Okręgowy Zespół Działalności Gospodarczej Sp.z.o.o.
Biuro Certyfikowanych Rzeczoznawców
Techniki Samochodowej i Ruchu Drogowego
31-982 Kraków, ul. Bp. Tomickiego 4
Tel. 668 563 526 NIP: 676-007-78-04

System INFO-EKSPERT
/SRTSiRD

Strona 1

Lp. Nazwa pakietu / elementu pakietu wyposażenia standardowego

- 1 Lusterka zewnętrzne podgrzewane i regulowane elektrycznie
 - Lusterka zewnętrzne regulowane elektrycznie
 - Lusterka zewnętrzne podgrzewane elektrycznie
- 2 Szyba tylna ogrzewana z wycieraczką
 - Szyba tylna ogrzewana
 - Wycieraczka szyby tylnej

WYPOSAŻENIE DODATKOWE**Lp. Nazwa elementu wyposażenia****Wartość [PLN]**

- 1 Lakier metalizowany

209

OPIS ZAMONTOWANEGO W POJEŹDZIE OGUMIENIA

Koło	Marka, typ	Bieżnik [mm]	Zużycie [%]
Przednie lewe:	FIRESTONE 205/65 R16C 107R VANHAWK WIN TL	7,0	34
Przednie prawe:	FIRESTONE 205/65 R16C 107R VANHAWK WIN TL	8,0	22
Tylne lewe:	FIRESTONE 205/65 R16C 107R VANHAWK WIN TL	6,5	40
Tylne prawe:	FIRESTONE 205/65 R16C 107R VANHAWK WIN TL	7,0	34

OPISY DOTYCZĄCE POJAZDU

1. Wymieniona szyba czołowa.
2. Uszkodzony zderzak przedni na zaczepach.
3. Naprawa tyłu pojazdu. Wymienione drzwi tyłu i naprawiana ściana tylna prawa.
4. Uszkodzone sprzęgło - niesprawne, do wymiany.

KOREKTY

WARTOŚĆ BAZOWA BRUTTO (138 mies.) 39 299 PLN

KOREKTA ZA WYPOSAŻENIE DODATKOWE 209 PLN

Wyposażenie pojazdu powoduje powiększenie wartości pojazdu, gdy jest wyposażeniem ponadstandardowym oraz jest sprawne, czyli zdolne do spełnienia swojej funkcji. Wielkość korekty wartości bazowej, związanej z wyposażeniem dodatkowym pojazdu została określona na podstawie udziału tego wyposażenia w wartości standardowo wyposażonego nowego pojazdu z uwzględnieniem amortyzacji pojazdu i zwiększonej amortyzacji jego wyposażenia.

KOREKTA ZA PIERWSZĄ REJESTRACJĘ 1 037 PLN

Korekta uwzględnia wpływ daty pierwszej rejestracji pojazdu (pierwszego dopuszczenia do ruchu po zakupieniu pojazdu nowego) na jego wartość. Przyjmuje się, że pojazd bazowy został zarejestrowany po raz pierwszy 2013/05/15. Pojazd wyceniany został zarejestrowany 5 miesięcy później, zatem jego okres eksploatacji jest krótszy od okresu eksploatacji pojazdu bazowego i stąd wynika dodatnia korekta wartości.

KOREKTA ZA PRZEBIEG - 10 467 PLN

Korekta uwzględnia wpływ przebiegu pojazdu na jego wartość. Wartość bazowa (skorygowana o wpływ pierwszej rejestracji) została określona dla przebiegu normatywnego 260 300 km. Zweryfikowany przebieg wycenianego pojazdu jest większy od normatywnego o 142 074 km. Powoduje to zastosowanie korekty wartości w wysokości -25,81%.

KOREKTA ZA OGUMIENIE 491 PLN

Korekta uwzględnia wpływ stanu ogumienia na wartość pojazdu. Zużycie poszczególnych opon zostało określone z uwzględnieniem zmierzonej wysokości ich bieżnika. Punktem odniesienia jest ogumienie o zużyciu 50%.

KOREKTY RÓŻNE - 6 701 PLN

W tym:

Aktualność badań technicznych [%] Wart. [PLN] -1,0 - 300

Podstawą do zastosowania korekty jest wada prawna w postaci zakazu użytkowania pojazdu na dzień 2024/11/25, koszt wykonania wymaganego badania technicznego jak też, szczególnie w przypadku pojazdów wieloletnich i trwale wyłączonych z eksploatacji, ewentualna konieczność przeprowadzenia usprawniającej pojazd naprawy.

Konieczne naprawy pojazdu -21,3 -6 401

Konieczność wykonania naprawy wycenianego pojazdu jest podstawą do obniżenia jego wartości w stosunku do wartości pojazdu sprawnego. O wielkości korekty decyduje koszt naprawy przywracającej pojazd do stanu technicznego odpowiedniego do okresu użytkowania pojazdu, jego przebiegu i ogólnego stanu technicznego.

Wartość rynkowa brutto wyżej zidentyfikowanego pojazdu, określona na dzień wykonania opinii, przy założeniu okresu eksploatacji pojazdu jak do dnia szkody wynosi:

23900 PLN

(słownie: dwadzieścia trzy tysiące dziewięćset złotych)

w tym VAT (23,0%) 4469,11 PLN

Wartość określono na podstawie:

- notowań wartości rynkowych z bazy pojazdów "Komputerowego Systemu INFO-EKSPERT" na XI-2024 zaakceptowanych przez wykonawcę opinii,
- korekt mających wpływ na wartość pojazdu.



POLSKI ZWIĄZEK MOTOROWY
Okręgowy Zespół Działalności Gospodarczej Sp.z.o.o.
Biuro Certyfikowanych Rzeczników
Techniki Samochodowej i Ruchu Drogowego
31-982 Kraków, ul. Bp. Tomickiego 4
Tel. 668 563 526 NIP: 676-007-78-04

Wykonawca wyceny : mgr inż. Lech Kot

Właściciel: ZUS Oddział Kielce

Adres: ul. Piotrkowska 27, 25-510 Kielce

Dotyczy szkody komunikacyjnej:

z dnia: 2024/11/25

Zadanie: Określenie wartości rynkowej pojazdu

DANE IDENTYFIKACYJNE POJAZDU

Dane: [D] XI-2024

Marka: OPEL

Rok produkcji: 2013

Model: Vivaro 2.0 CDTI MR`07 E5 2.7t

Wersja: L1H1 Tour Elegance

Nr rejestracyjny: TK9588K

Rodzaj pojazdu: Samochód osobowy do 3.5t*

VIN: W0LJ7A7A1EV603481

Nr INFO-EKSPERT	028-04202
Data pierwszej rejestracji	2013/10/31
Data ważności badania technicznego	2024/10/26
Data oględzin	2024/11/25
Miejsce oględzin	ul. Kolberga 2a, 25-620 Kielce
Wskazanie drogomierza	402374 km
Okres eksploatacji pojazdu (13/10/31-24/11/25)	133 mies.
Opis rodzaju pojazdu	Furgon przeszklony z miejscami do siedze
Charakter wykorzystania	Przewóz osób użytek służbowy
Kolor powłoki lakierowej, (rodzaj lakieru)	beżowy Sage 2-warstwowy typu perła
Rodzaj nadwozia	furgon przeszklony , drzwi tyłu dzielone, przeszklone
Liczba osi / Rodzaj napędu / Skrzynia biegów	2 / przedni (4x2) / manualna
Oznaczenie silnika	M9R A6 - C128004
Jednostka napędowa	z zapłonem samoczynnym
Pojemność / Moc silnika	1995 ccm / 84kW (114KM)

WYPOSAŻENIE (2013.03-2014.08)

Lp.	Nazwa elementu wyposażenia	Lp.	Nazwa elementu wyposażenia
1	ABS - system zapobiegający blokowaniu kół	14	Siedzenie 2 osobowe w II rzędzie
2	+Drzwi tylne dwuskrzydłowe	15	Sterowanie radiem w kierownicy
3	Fotel kierowcy regulowany	16	Szyba tylna ogrzewana z wycieraczką
4	Fotel pasażera pojedynczy	17	Szyba w drzwiach prawych przesuwanych otwierana
5	Klimatyzacja	18	Szyba z lewej strony środkowa przesuwana
6	Lakier metalizowany	19	Szyby przednie regulowane elektrycznie
7	Lusterka zewnętrzne podgrzewane i regulowane elektrycznie	20	Szyby tylne boczne
8	Nawiew powietrza na siedzenia tylne	21	Tapicerka "Texas"
9	Oslona części bagażowej	22	Tarcze kół stalowe 16"
10	Podłokietnik	23	Zamek centralny zdalnie sterowany
11	Poduszka powietrzna kierowcy	24	Zderzaki w kolorze nadwozia
12	Poduszka powietrzna pasażera	25	Zestaw naprawy opon
13	Radioodtwarzacz CD20		

OPISY DOTYCZĄCE POJAZDU

1. Wymieniona szyba czołowa.
2. Uszkodzony zderzak przedni na zaczepach.
3. Naprawa tyłu pojazdu. Wymienione drzwi tyłu i naprawiana ściana tylna prawa.
4. Uszkodzone sprzęgło - niesprawne, do wymiany.

ARKUSZ BADANIA POWŁOKI LAKIEROWEJ

do wyceny nr: KI_004_LK_2024

z dnia: 2024/11/29

Wykonawca wyceny : mgr inż. Lech Kot

Właściciel: ZUS Oddział Kielce

Adres: ul. Piotrkowska 27, 25-510 Kielce

Dotyczy szkody komunikacyjnej:

z dnia: 2024/11/25

Zadanie: Określenie wartości rynkowej pojazdu

DANE IDENTYFIKACYJNE POJAZDU

Dane: [D] XI-2024

Marka: OPEL

Rok produkcji: 2013

Model: Vivaro 2.0 CDTI MR`07 E5 2.7t

Wersja: L1H1 Tour Elegance

Nr rejestracyjny: TK9588K

Rodzaj pojazdu: Samochód osobowy do 3.5t*

OPIS POWŁOKI LAKIEROWEJ

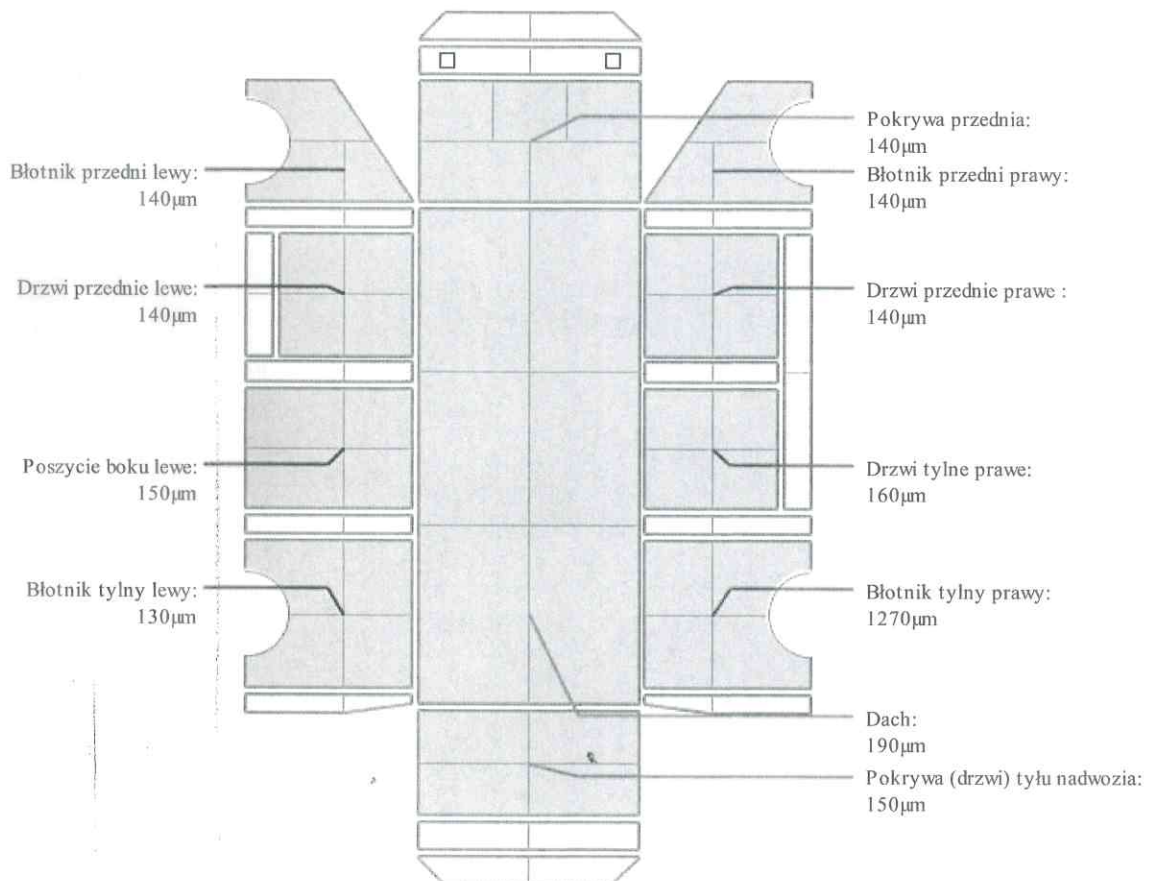

INFORMACJE DODATKOWE

W badaniu grubości powłoki lakierowej widoczna naprawa tyłu i prawej tylnej strony pojazdu. Drzwi tyłu wymieniono.

PZM OZDG Sp. z o.o.

Bp. Tomickiego 4

31-982 Kraków

K A L K U L A C J A N A P R A W Y N R K I _ 0 0 4 _ L K _

SYGNATURA AKT : KI_004_LK_2024
DATA SZKODY : 25.11.2024

DANE POJAZDU
MARKA : OPEL
TYP/MODEL : VIVARO / COMBI

NR REJESTRACYJNY/NR IDENT. : TK9588K / W0LJ7A7A1EV603481
PIERWSZA REJESTR. : 31.10.2013

STAN OGÓLNY POJAZDU : Adekwatny do przebiegu
DAWNE SZKODY : Tak / 1. wymieniona szyba czołowa.2. Us
UWAGI : W pojeździe jest uszkodzone sprzęgło. Po
: jazd nie nadaje się do jazdy.

K O S Z T Y N A P R A W Y B E Z V A T	PLN	5 204.08
VAT 23.00 %	PLN	1 196.94
K O S Z T Y N A P R A W Y Z V A T	PLN	6 401.02

W A R T O Ś Ć R Y N K O W A P O J A Z D U B E Z V A T PLN 22 376.00

31-982 Kraków, 25.11.2024

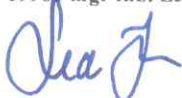

PZM OZDG Sp. z o.o.

Bp. Tomickiego 4

31-982 Kraków

K A L K U L A C J A N A P R A W Y NR KI_004_LK_ 25.11.2024*

SYGNATURA KI_004_LK_2024

MARKA	OPEL	VIVARO	COMBI
NUMER VIN	W0LJ7A7A1EV603481	NR REJ. TK9588K	KOD TYPU 05 90 37
WERSJA	RADIO CD15	KOMBI	DRZWI ODS P OSZKLONE
WYPOSAZENIE	ŚCIA BOCZ PRZ OSZKLO UKŁAD KLIMATYZACJI LUST ZEW SZER 2150MM REFLEKTORY P-MGIELNE LAWKA SIEDZ 1.RZAD AUTOALARM 1995 CCM 84 KW OD MODELU 2014 ABS OBREZC 6 J X 16 DRZWI SKRZ TYL OSZKL ZDERZ PRZ LAKIEROWAN	ŚCIA BOCZ T OSZKLONA CENTRALNE ZAMYKANIE LUSTERKO Z EL/OGHZ WYCIER SZYBY TYLNEJ KANAPA 2 RZEDU SIEDZ KOMPUTER POKŁADOWY FILTR CZĄSTECZ STAŁ KOŁO KIEROWN SKÓRA REGUL SZYBKOSCI KOŁO ZAPASOWE PROGRAM STABIL (ESP)	ŚCIA BOCZ T OSZKLONA ELEK PODN SZYBY PRZ PARKPILOT PODŁOK SIEDZEN PRZ ROZSTAW OSI 3098 MM SZYBA TYLNA OGRZEW PRZEKL 6 BIEG PODUSZKA GAZ PASAŻER OPONY 205/65 R 16 C KOLPAK KOLA DOP MASA CAŁK 2700KG

R O B O C I Z N A BAZA CZASOWA 10 JC=1 RBG CENA =320.00 PLN/RBG

NR POZ. PRACY / PRACE NAPRAWCZE POJEDYNCZE SCALONE KOD CZ		JC	OPER. CENA
1431640	KADŁUB OSI PRZEDNIEJ WYB/WBUD OBEJMUJE: KOŁA PRZ I MOCOWANIE STABILIZATORA WYB/WBUD	22	704.00
8441780)	SKRZYNIA BIEGÓW WYB/WBUD OBEJMUJE: POŁÓWKI OSI PRZ I ROZRUSZNIK WYB/WBUD	32	1024.00
8441780006	ŁOZYSKO OPOROWE SPRZĘGLA WYB/WBUD	1	32.00
8441780004	TARCZA SPRZĘGLA WYB/WBUD	2	64.00

C Z Ę Ś C I Z A M I E N N E CENNIK STAN : 01.11.2024 / 11

KOD CZĘŚ	OKREŚLENIE	NUMER KATALOGOWY	CENA
8971	TARCZA DOCISK SPRZĘG	93198481	1557.29
8975	TARCZA SPRZĘGLA	93198911	1134.33
8979	SIŁOWNIK STER SPRZĘG	06 79 140	622.18U

PZM OZDG Sp. z o.o.

Bp. Tomickiego 4

31-982 Kraków

KALKULACJA NAPRAWY NR KI_004_LK_

25.11.2024*

KALKULACJA KOŃCOWA		PLN	PLN
KURS PRZELICZ : 1 EURO = 4.36620 PLN			
ROBOCIZNA	BAZA CZASOWA 10 JC = 1 RBG		
RAZEM	57 JC X 320.00 PLN/RBG	1 824.00	
RAZEM ROBOCIZNA			1 824.00
CZĘŚCI ZAMIENNE		3 313.80	
NORMALIA (2.0%)		66.28	
RAZEM CZĘŚCI ZAMIENNE			3 380.08
KOSZTY NAPRAWY BEZ VAT			5 204.08
VAT 23.00 %			1 196.94
KOSZTY NAPRAWY Z VAT			6 401.02

POLSKI ZWIĄZEK MOTOROWY
 Okręgowy Zespół Działalności Gospodarczej Sp.z.o.o.
 Biuro Certyfikowanych Rzecznawców
 Techniki Samochodowej i Ruchu Drogowego
 31-982 Kraków, ul. Bp. Tomickiego 4
 Tel.668 563 526 NIP:676-007-78-04

OBJAŚNIENIA:

U=CENA CZĘŚCI W ZŁ PRZEL Z EUR,NETTO
 * = WPROWADZONE PRZEZ UŻYTKOWNIKA
 KN = BEZ KODU CZĘŚCI/NR POZ. CENNIKA
)=UDZIAŁY CZASU OBJĘTE W INNEJ POZYC
 29.11.2024

CENY CZĘŚCI-CENY* PRODUC./IMPORT.
 NR KATALOG. NIE ZAWSZE NR ZAMÓWIENIA
 SPECYFIKACJA MODEL I WG NR NADWOZIA
 LICENCJA 32355100

PZM OZDG Sp. z o.o.

Bp. Tomickiego 4

31-982 Kraków

STRONA KONTROLNA NR KI_004_LK_ 25.11.2024*

SYGNATURA KI_004_LK_2024

MARKA OPEL VIVARO COMBI
 NUMER VIN W0LJ7A7A1EV603481 NR REJ. TK9588K KOD TYPU 05 90 37

 NR UŻYTK/RZECZOZNAWCY : 323551 32355100 CLASSDIRECT REL 23.09
 WERSJA NUMER 50.2309.01

DATA WYLICZENIA : 29.11.2024
 DATA KALKULACJI : 25.11.2024

KODY WESRSJI WYPOSAŻENIA
 - WERSJA Z NR NADWOZIA : A3 B2 B7 C1 C3 C4 F1 G1 G3 G4 G6 H3 I2 I8 J1 J5
 J6 K2 L5 L7 M2 O6 O9 P4 P7 Q4 Q6 Q7 Q9 R2 S1 S8
 S9 T5 U1 X2 Z1 Z7
 - WERSJA WYPOSAŻENIA : A3 B2 B7 C1 C3 C4 F1 G1 G3 G4 G6 H3 I2 I8 J1 J5
 J6 K2 L5 L7 M2 O6 O9 P4 P7 Q4 Q6 Q7 Q9 R2 S1 S8
 S9 T5 U1 X2 Z1 Z7

CZĘŚCI ZAMIENNE/LAKIEROWANIE
 - RODZ.OPER/NR KODU/INFO : E 8971 ---> N 9723 Z / E 8971 ---> N 9723 LO

STAWKI GODZINOWE
 - BAZA CZASOWA : 10 JC=1 RBG
 - MECH-BLACH. : 320.00 PLN/RBG

KODY WARUNKOWE RF
 - KODY AKTYWNE : 02 23.00 / 28 2.00 / 51 100.00

CZĘŚCI ZAM.
 - DATA CEN CZĘŚCI ZAM. : 01.11.2024
 - DATA CEN CZĘŚCI MASTERA : 01.11.2024
 - PRZELICZONO Z : EURO
 - FAKTOR AKTUAL OD : 06.11.2024
 - KURS PRZELICZEN : 4.36620

ILOŚĆ POZYCJI
 - UJĘTYCH : 3
 - MUTACJI :

PODSUMOWANIE KALKULACJI
 ROBOC: 1 824.00 CZĘŚ: 3 380.08
 NAPR: 5 204.08 VAT : 1 196.94 NAPR: 6 401.02

DANE SZCZEGÓŁOWE
 E 8971 E 8975 E 8979

1. w kalkulacji przyjęto do wymiany docisk, tarczę sprzęgła i siłownik sprzęgła - bez oględzin.
2. Stawkę godzinową przyjęto w wysokości 320zł/rbh.
3. Załączone dokumenty wg przekazanych przez właściciela pojazdu - ZUS Kielce.

PZM OZDG Sp. z o.o.

Bp. Tomickiego 4

31-982 Kraków

K A L K U L A C J A N A P R A W Y N R K I _ 0 0 4 _ L K _
-----SYGNATURA AKT : KI_004_LK_2024
DATA SZKODY : 25.11.2024DANE POJAZDU
MARKA : OPEL
TYP/MODEL : VIVARO / COMBINR REJESTRACYJNY/NR IDENT. : TK9588K / W0LJ7A7A1EV603481
PIERWSZA REJESTR. : 31.10.2013STAN OGÓLNY POJAZDU : Adekwatny do przebiegu
DAWNE SZKODY : Tak / 1. wymieniona szyba czołowa.2. Us
UWAGI : W pojeździe jest uszkodzone sprzęgło. Po
: jazd nie nadaje się do jazdy.

K O S Z T Y N A P R A W Y B E Z V A T	PLN	5 204.08
VAT 23.00 %	PLN	1 196.94
K O S Z T Y N A P R A W Y Z V A T	PLN	6 401.02

W A R T O Ś Ć R Y N K O W A P O J A Z D U B E Z V A T PLN 22 376.00

31-982 Kraków, 25.11.2024

PZM OZDG Sp. z o.o.

Bp. Tomickiego 4

31-982 Kraków

K A L K U L A C J A N A P R A W Y NR KI_004_LK_ 25.11.2024*

SYGNATURA KI_004_LK_2024

MARKA	OPEL	VIVARO	COMBI
NUMER VIN	W0LJ7A7A1EV603481	NR REJ. TK9588K	KOD TYPU 05 90 37
WERSJA	RADIO CD15	KOMBI	DRZWI ODS P OSZKLONE
WYPOSAZENIE	ŚCIA BOCZ PRZ OSZKLO UKŁAD KLIMATYZACJI LUST ZEW SZER 2150MM REFLEKTORY P-MGIELNE LAWKA SIEDZ 1.RZAD AUTOALARM 1995 CCM 84 KW OD MODELU 2014 ABS OBRE CZ 6 J X 16 DRZWI SKRZ TYL OSZKL ZDERZ PRZ LAKIEROWAN	ŚCIA BOCZ T OSZKLONA CENTRALNE ZAMYKANIE LUSTERKO Z EL/OGRZ WYCIER SZYBY TYLNEJ KANAPA 2 RZEDU SIEDZ KOMPUTER POKŁADOWY FILTR CZĄSTECZ STAŁ KOŁO KIEROWN SKÓRA REGUL SZYBKOSCI KOŁO ZAPASOWE PROGRAM STABIL (ESP)	ELEK PODN SZYBY PRZ PARKPILOT PODŁOK SIEDZEN PRZ ROZSTAW OSI 3098 MM SZYBA TYLNA OGRZEW PRZEKL 6 BIEG PODUSZKA GAZ PASAŻER OPONY 205/65 R 16 C KOLPAK KOŁA DOP MASA CAŁK 2700KG

R O B O C I Z N A BAZA CZASOWA 10 JC=1 RBG CENA =320.00 PLN/RBG

NR POZ. PRACY / PRACE NAPRAWCZE POJEDYNCZE SCALONE KOD CZ		JC	OPER. CENA
1431640	KADŁUB OSI PRZEDNIEJ WYB/WBUD OBEJMUJE: KOŁA PRZ I MOCOWANIE STABILIZATORA WYB/WBUD	22	704.00
8441780)	SKRZYNIA BIEGÓW WYB/WBUD OBEJMUJE: POŁÓWKI OSI PRZ I ROZRUSZNIK WYB/WBUD	32	1024.00
8441780006	ŁOZYSKO OPOROWE SPRZEGLA WYB/WBUD	1	32.00
8441780004	TARCZA SPRZEGLA WYB/WBUD	2	64.00

C Z Ę Ś Ć I Z A M I E N N E CENNIK STAN : 01.11.2024 / 11

KOD CZĘŚ	OKREŚLENIE	NUMER KATALOGOWY	CENA
8971	TARCZA DOCISK SPRZĘG	93198481	1557.29
8975	TARCZA SPRZĘGŁA	93198911	1134.33
8979	SIŁOWNIK STER SPRZĘG	06 79 140	622.18U

PZM OZDG Sp. z o.o.

Bp. Tomickiego 4

31-982 Kraków

K A L K U L A C J A N A P R A W Y N R K I _ 0 0 4 _ L K _

25.11.2024*

K A L K U L A C J A K O Ń C O W A		PLN	PLN
KURS PRZELICZ : 1 EURO = 4.36620 PLN			
ROBOCIZNA	BAZA CZASOWA 10 JC = 1 RBG		
RAZEM	57 JC X 320.00 PLN/RBG	1 824.00	
RAZEM ROBOCIZNA		1 824.00
CZĘŚCI ZAMIENNE		3 313.80	
NORMALIA (2.0%)		66.28	
RAZEM CZĘŚCI ZAMIENNE		3 380.08
KOSZTY NAPRAWY BEZ VAT	5 204.08	
VAT 23.00 %			1 196.94
KOSZTY NAPRAWY Z VAT		6 401.02

OBJAŚNIENIA:

U=CENA CZĘŚCI W ZŁ PRZEL Z EUR, NETTO
 * = WPROWADZONE PRZEZ UŻYTKOWNIKA
 KN = BEZ KODU CZĘŚCI/NR POZ. CENNIKA
)=UDZIAŁY CZASU OBJĘTE W INNEJ POZYC
 29.11.2024

CENY CZĘŚCI-CENY² PRODUC./IMPORT.
² NR KATALOG. NIE ZAWSZE NR ZAMÓWIENIA
 SPECYFIKACJA MODELI WG NR NADWOZIA
 LICENCJA 32355100

PZM OZDG Sp. z o.o.

Bp. Tomickiego 4

31-982 Kraków

STRONA KONTROLNA NR KI_004_LK_ 25.11.2024*

SYGNATURA KI_004_LK_2024

MARKA OPEL VIVARO COMBI
 NUMER VIN W0LJ7A7A1EV603481 NR REJ. TK9588K KOD TYPU 05 90 37

 NR UŻYTK/RZECZOZNAWCY : 323551 32355100 CLASSDIRECT REL 23.09
 WERSJA NUMER 50.2309.01

DATA WYLICZENIA : 29.11.2024
 DATA KALKULACJI : 25.11.2024

KODY WESRSJI WYPOSAŻENIA
 - WERSJA Z NR NADWOZIA : A3 B2 B7 C1 C3 C4 F1 G1 G3 G4 G6 H3 I2 I8 J1 J5
 J6 K2 L5 L7 M2 O6 O9 P4 P7 Q4 Q6 Q7 Q9 R2 S1 S8
 S9 T5 U1 X2 Z1 Z7
 - WERSJA WYPOSAŻENIA : A3 B2 B7 C1 C3 C4 F1 G1 G3 G4 G6 H3 I2 I8 J1 J5
 J6 K2 L5 L7 M2 O6 O9 P4 P7 Q4 Q6 Q7 Q9 R2 S1 S8
 S9 T5 U1 X2 Z1 Z7

CZĘŚCI ZAMIENNE/LAKIEROWANIE
 - RODZ.OPER/NR KODU/INFO : E 8971 ---> N 9723 Z / E 8971 ---> N 9723 LO

STAWKI GODZINOWE
 - BAZA CZASOWA : 10 JC=1 RBG
 - MECH-BLACH. : 320.00 PLN/RBG

KODY WARUNKOWE RF
 - KODY AKTYWNE : 02 23.00 / 28 2.00 / 51 100.00

CZĘŚCI ZAM.
 - DATA CEN CZĘŚCI ZAM. : 01.11.2024
 - DATA CEN CZĘŚCI MASTERA : 01.11.2024
 - PRZELICZONO Z : EURO
 - FAKTOR AKTUAL OD : 06.11.2024
 - KURS PRZELICZEN : 4.36620

ILOŚĆ POZYCJI
 - UJĘTYCH : 3
 - MUTACJI :

PODSUMOWANIE KALKULACJI
 ROBOC: 1 824.00 CZĘŚ: 3 380.08
 NAPR: 5 204.08 VAT : 1 196.94 NAPR: 6 401.02

DANE SZCZEGÓŁOWE
 E 8971 E 8975 E 8979

1. w kalkulacji przyjęto do wymiany docisk, tarczę sprzęgła i siłownik sprzęgła - bez oględzin.
2. Stawkę godzinową przyjęto w wysokości 320zł/rbh.
3. Załączone dokumenty wg przekazanych przez właściciela pojazdu - ZUS Kielce.

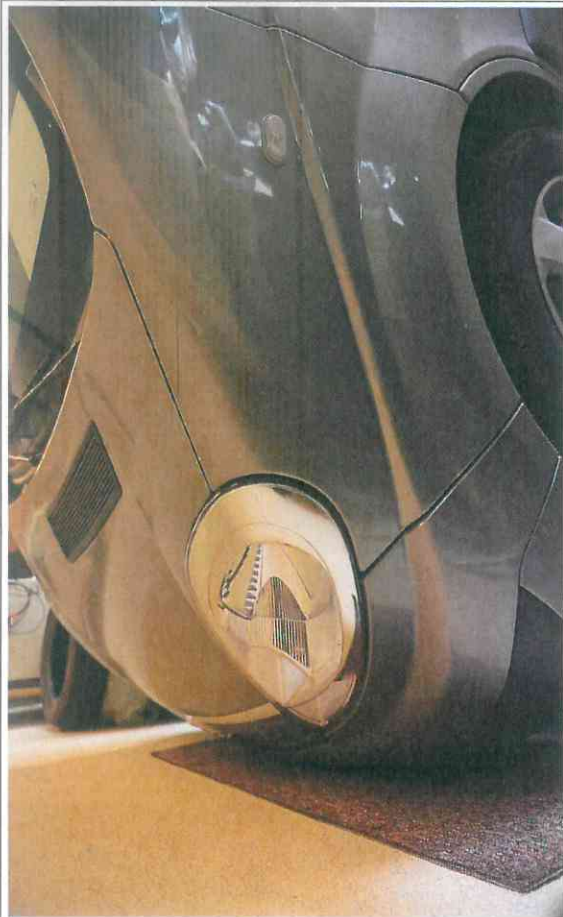
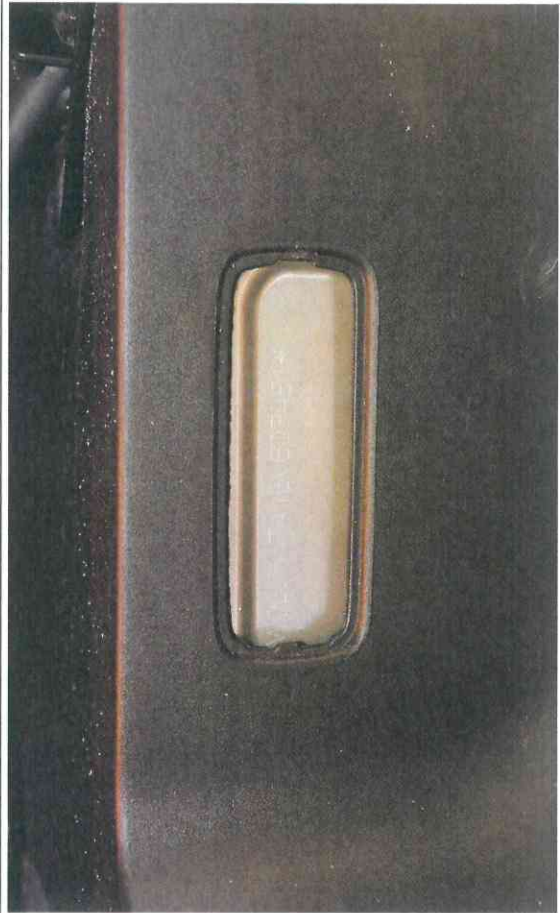
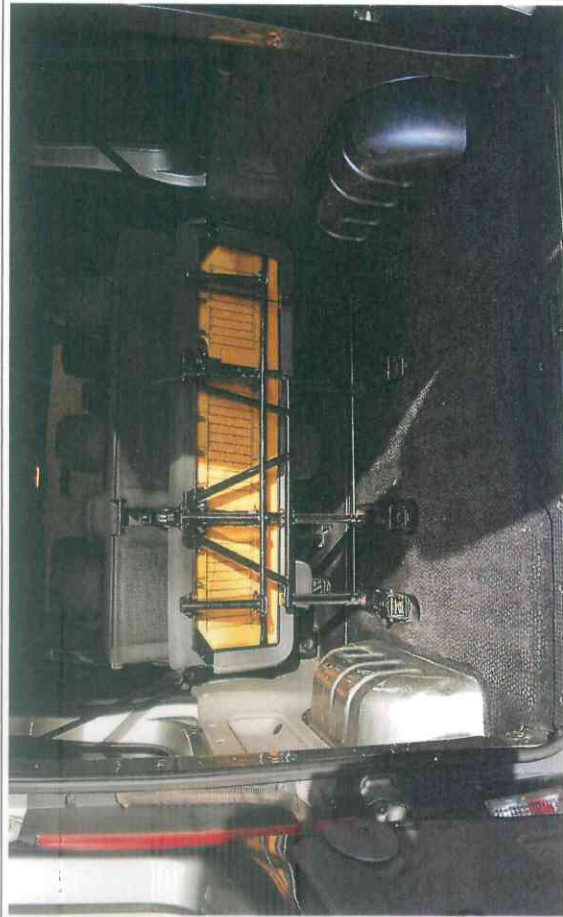

POLSKA FIRMA SERWISU I REPARACJI SAMOCHODÓW
Okresowy Zespół ds. Oceny Technicznej i Gospodarczej Sp. z o.o.
Biuro Certyfikowanych i Rzeczoznawców
Techniki Samochodowej i Ruchu Drogowego 4
31-982 Kraków, ul. Bp. Tomickiego 4
Tel. 668 563 526 NIP: 676-007-78-04

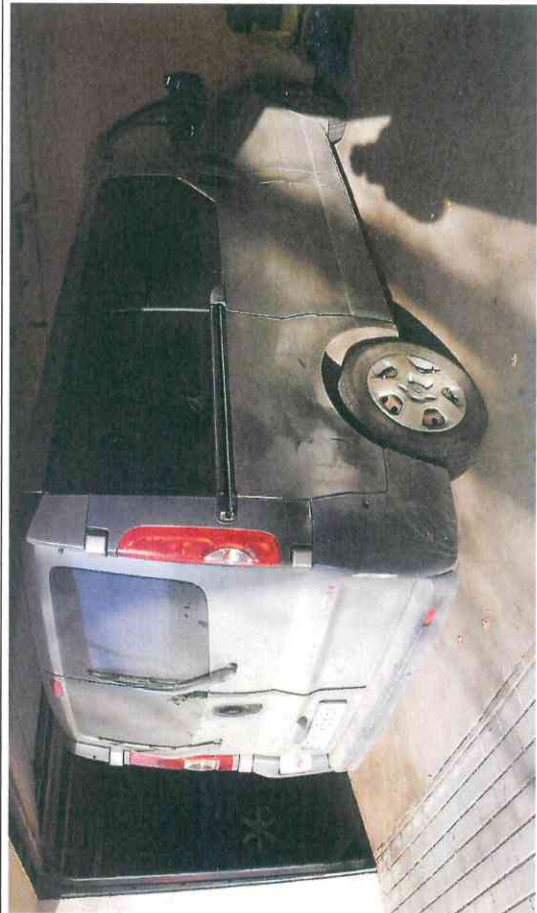

POLSKI ZWIĄZEK MOTOROWY
Okresowy Zespół Działalności Gospodarczej Sp.z.o.o.
Biuro Certyfikowanych Rzeczoznawców
Techniki Samochodowej i Ruchu Drogowego
31-982 Kraków, ul. Bp. Tomickiego 4
Tel. 668 563 526 NIP: 676-907-78-04

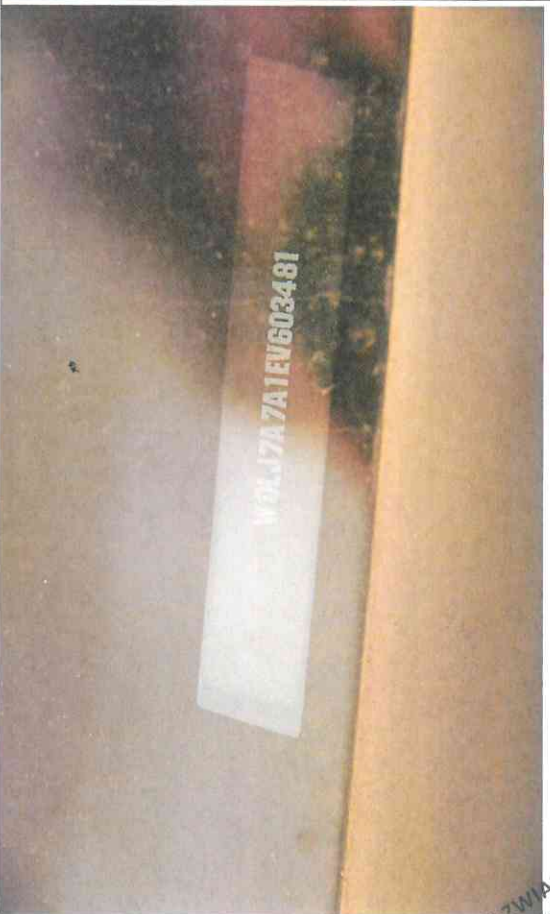

POLSKI ZWIĄZEK MOTOROWY
Okregowy Zespól Dzialalnoŝci Gospodarczej Sp.z.o.o.
Biuro Certyfikowanych Rzeczoznawców
Techniki Samochodowej i Ruchu Drogowego
31-982 Kraków, ul. Bp. Tomickiego 4
Tel.668 563 526 NIP:676-007-78-04

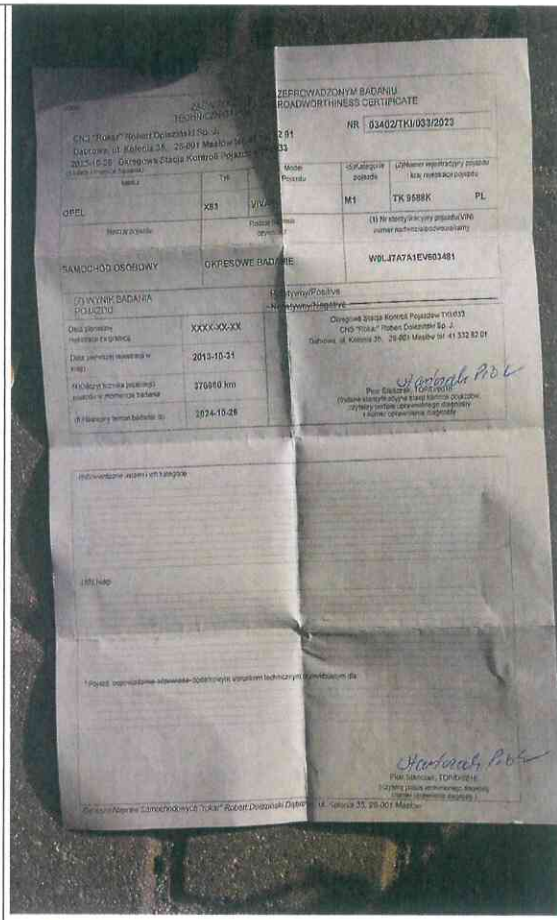

POLSKI ZWIĄZEK MOTOROWY
Okręgowy Zespół Działalności Gospodarczej Sp.z o.o.
Biuro Certyfikowanych Rzeczników
Techniki Samochodowej i Ruchu Drogowego
31-982 Kraków, ul. Bp. Tomickiego 4
Tel. 668 563 526 NIP: 676-007-78-04