

OPERACJE NA BONACH - stan na dzień: 2021-07-29

ujęcie tygodniowe

Okres	Liczba płatności bonami	Kwota płatności bonami (zł)
01.08.2020-07.08.2020	32 125	22 962 396,11
08.08.2020-14.08.2020	64 030	44 134 317,06
15.08.2020-21.08.2020	76 533	52 334 816,93
22.08.2020-28.08.2020	61 508	41 223 224,44
29.08.2020-04.09.2020	24 618	15 089 118,73
05.09.2020-11.09.2020	19 360	11 625 392,10
12.09.2020-18.09.2020	21 708	12 529 523,18
19.09.2020-25.09.2020	16 322	9 513 473,35
26.09.2020-02.10.2020	11 615	6 916 961,06
03.10.2020-09.10.2020	10 815	6 297 642,74
10.10.2020-16.10.2020	7 159	4 393 968,33
17.10.2020-23.10.2020	4 874	2 928 968,04
24.10.2020-30.10.2020	3 464	2 163 868,86
31.10.2020-06.11.2020	3 018	1 954 231,13
07.11.2020-13.11.2020	1 231	767 949,47
14.11.2020-20.11.2020	1 014	682 235,13
21.11.2020-27.11.2020	807	530 240,71
28.11.2020-04.12.2020	789	497 207,40
05.12.2020-11.12.2020	879	562 022,92
12.12.2020-18.12.2020	1 146	725 485,90
19.12.2020-25.12.2020	694	465 771,62
26.12.2020-01.01.2021	1 314	858 701,02
02.01.2021-08.01.2021	3 108	2 036 677,78
09.01.2021-15.01.2021	3 541	2 411 692,13
16.01.2021-22.01.2021	2 297	1 614 054,32
23.01.2021-29.01.2021	2 968	2 094 181,62
30.01.2021-05.02.2021	3 254	2 198 351,66
06.02.2021-12.02.2021	6 477	4 451 982,50
13.02.2021-19.02.2021	16 636	11 707 556,37
20.02.2021-26.02.2021	17 812	12 556 875,91
27.02.2021-05.03.2021	13 421	9 198 308,94
06.03.2021-12.03.2021	10 503	7 080 535,55
13.03.2021-19.03.2021	8 206	5 414 338,41
20.03.2021-26.03.2021	3 564	2 364 775,91
27.03.2021-02.04.2021	2 734	1 844 939,41
03.04.2021-09.04.2021	2 994	2 037 915,64
10.04.2021-16.04.2021	4 163	2 807 439,27
17.04.2021-23.04.2021	4 963	3 345 793,58
24.04.2021-30.04.2021	7 333	4 963 225,13
01.05.2021-07.05.2021	10 598	6 953 179,16
08.05.2021-14.05.2021	21 766	14 126 989,72
15.05.2021-21.05.2021	26 937	17 520 162,74
22.05.2021-28.05.2021	40 099	25 767 399,69
29.05.2021-04.06.2021	73 283	46 475 695,94
05.06.2021-11.06.2021	76 691	48 188 224,17
12.06.2021-18.06.2021	81 882	52 161 738,15
19.06.2021-25.06.2021	86 248	55 783 252,48
26.06.2021-02.07.2021	126 518	86 548 704,69
03.07.2021-09.07.2021	151 849	103 742 845,68
10.07.2021-16.07.2021	179 483	121 211 534,33
17.07.2021-23.07.2021	200 422	133 061 256,08
SUMA	1 554 773	1 028 827 143,19

Liczba płatności bonami

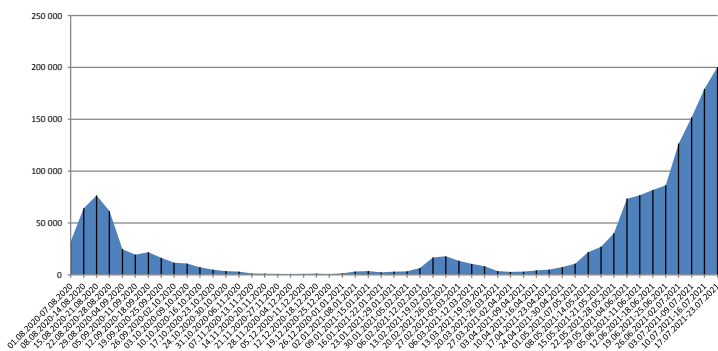

Kwota płatności bonami (zł)

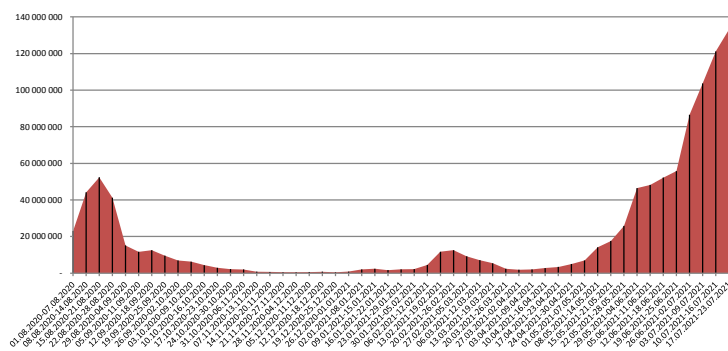

ujęcie dzienne

Liczba płatności bonami (lewa oś)

Kwota płatności bonami (prawa oś) (zł)

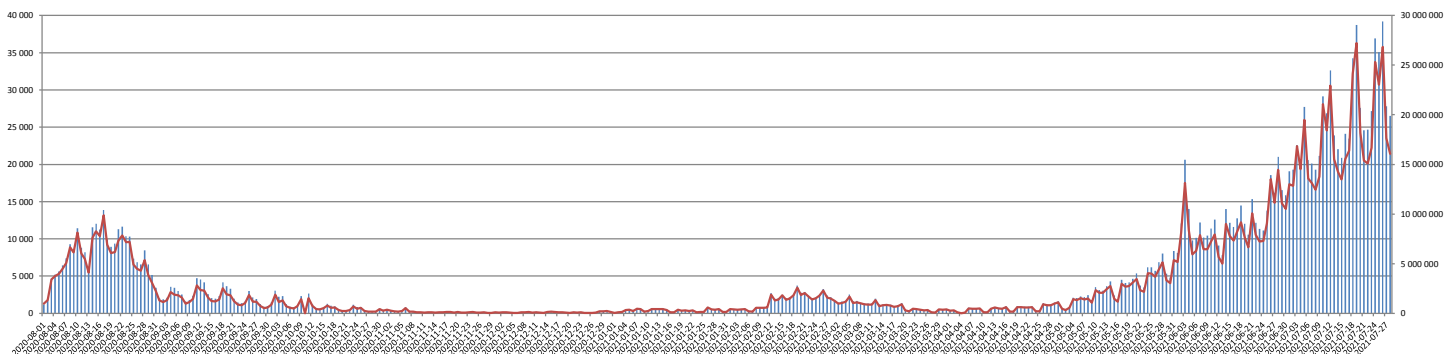

ROZLICZENIA Z PODMIOTAMI TURYSTYCZNYMI - stan na dzień: 2021-07-29

Data rozliczenia z podmiotami turystycznymi	Liczba przelewów	Kwota przelewów (zł)	Kwota zwrotów ¹⁾ (zł)	Kwota wpłat ²⁾ (zł)
2020-08-12	5 814	22 961 896,11	43 379,47	3 500,00
2020-08-19	8 625	44 101 784,70	28 665,00	11 750,00
2020-08-26	9 980	52 355 975,79	34 177,00	2 567,00
2020-09-02	9 479	41 313 676,66	58 565,00	1 740,00
2020-09-09	6 130	15 162 233,48	3 000,00	0,00
2020-09-16	4 996	11 660 042,10	500,00	0,00
2020-09-23	5 219	12 531 023,18	687,00	500,00
2020-09-30	4 240	9 514 160,35	940,00	0,00
2020-10-07	3 235	6 917 961,06	0,00	0,00
2020-10-14	3 021	6 298 082,74	0,00	0,00
2020-10-21	2 348	4 393 968,33	879,00	0,00
2020-10-28	1 748	2 929 847,04	0,00	0,00
2020-11-04	1 326	2 165 068,86	1 200,00	0,00
2020-11-11 *	1 110	1 954 231,13	0,00	0,00
2020-11-18	612	767 949,47	450,00	0,00
2020-11-25	443	682 685,13	0,00	0,00
2020-12-02	358	530 240,71	0,00	0,00
2020-12-09	334	497 207,40	0,00	0,00
2020-12-16	341	562 022,92	0,00	0,00
2020-12-23	348	726 485,90	0,00	1 000,00
2020-12-30	287	465 771,62	0,00	0,00
2021-01-06	321	858 701,02	0,00	0,00
2021-01-13	528	2 036 677,78	0,00	0,00
2021-01-20	666	2 411 692,13	461,40	0,00
2021-01-27	590	1 614 054,32	0,00	0,00
2021-02-03	703	2 094 643,02	0,00	0,00
2021-02-10	832	2 198 851,66	2 500,00	0,00
2021-02-17	1 735	4 449 982,50	8 000,00	1 100,00
2021-02-24	3 709	11 716 234,20	10 710,00	0,00
2021-03-03	3 825	12 555 430,91	7 600,00	0,00
2021-03-10	3 242	9 195 933,94	6 250,00	0,00
2021-03-17	2 813	7 067 944,55	4 500,00	0,00
2021-03-24	2 365	5 418 188,41	1 000,00	0,00
2021-03-31	1 099	2 362 525,91	500,00	500,00
2021-04-07 *	820	1 843 629,41	1 000,00	0,00
2021-04-14	940	2 090 518,81	0,00	0,00
2021-04-21	1 081	2 807 939,27	700,00	0,00
2021-04-28	1 256	3 345 793,58	500,00	0,00
2021-05-05	1 629	4 965 012,13	1 287,00	0,00
2021-05-12	2 360	6 961 429,16	6 750,00	1 500,00
2021-05-19	4 667	14 126 989,72	0,00	0,00
2021-05-26	5 252	17 520 762,74	10 600,00	0,00
2021-06-02	6 587	25 779 199,69	9 800,00	0,00
2021-06-09	10 883	46 460 743,94	12 000,00	0,00
2021-06-16	10 668	48 211 557,17	30 765,00	1 960,00
2021-06-23	11 118	52 183 518,15	16 860,00	0,00
2021-06-30	12 257	55 833 285,28	20 688,80	0,00
2021-07-07	15 671	86 561 369,69	15 528,00	0,00
2021-07-14	17 713	103 751 185,68	23 816,00	0,00
2021-07-21	18 933	121 261 504,33	30 913,00	16 279,00
2021-07-28	19 771	133 089 185,08	29 799,00	4 680,00
SUMA	234 028	1 029 266 798,86	424 970,67	47 076,00

* Rozliczenie w kolejnym dniu roboczym z powodu przerwy świątecznej.

Liczba przelewów

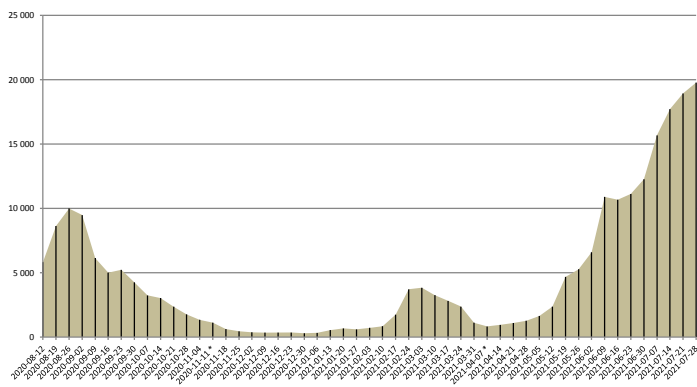

Kwota przelewów (zł)

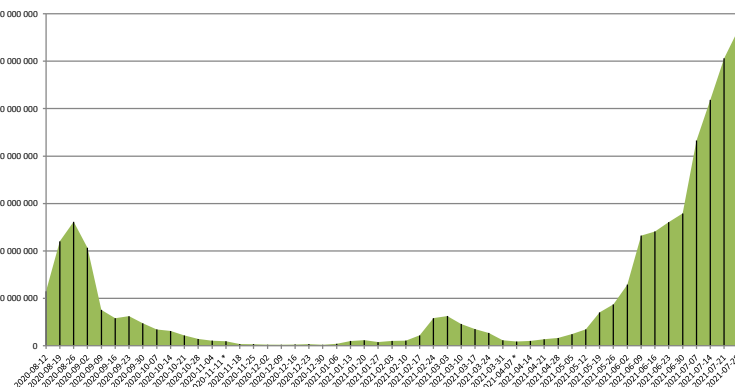

Kwota zwrotów¹⁾ (zł)

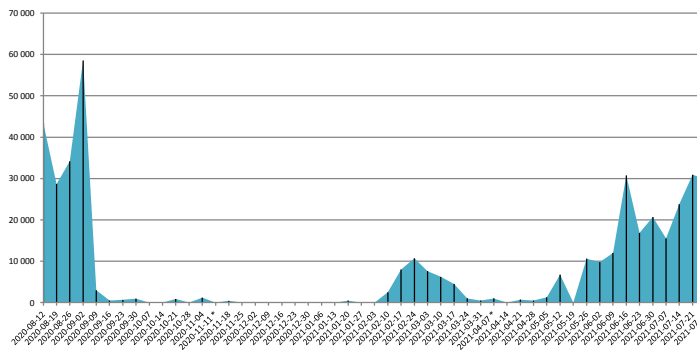

Kwota wpłat²⁾ (zł)

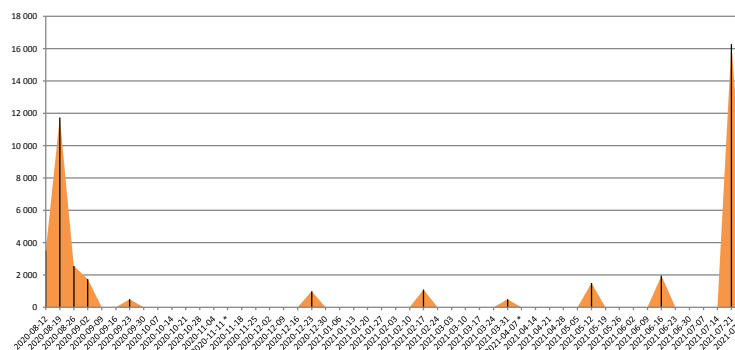

¹⁾ Zwroty – przelewy zwrócone przez bank z powodu błędnego lub zamkniętego rachunku bankowego podmiotu turystycznego

²⁾ Wpłaty – wpłata środków z powodu błędnego przekazania przelewu - nieprawidłowy nr rachunku podany przez podmiot turystyczny